Affiche_MENU_CONSIGNES_2023-1205

Link

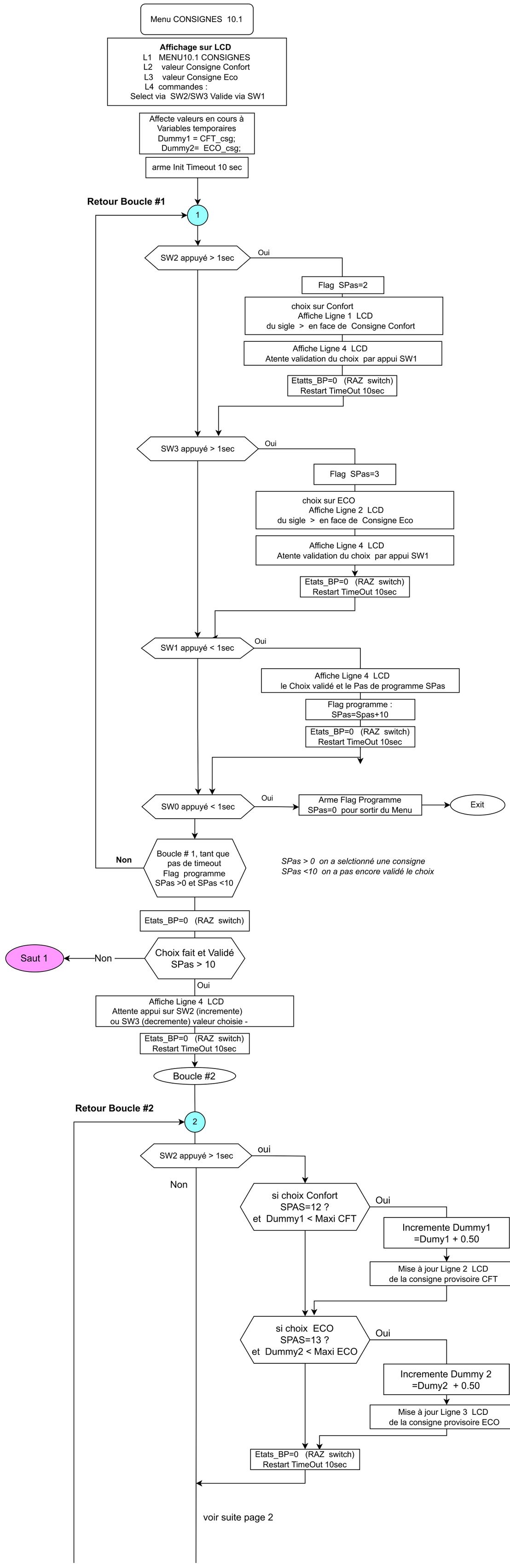

voir suite page 2

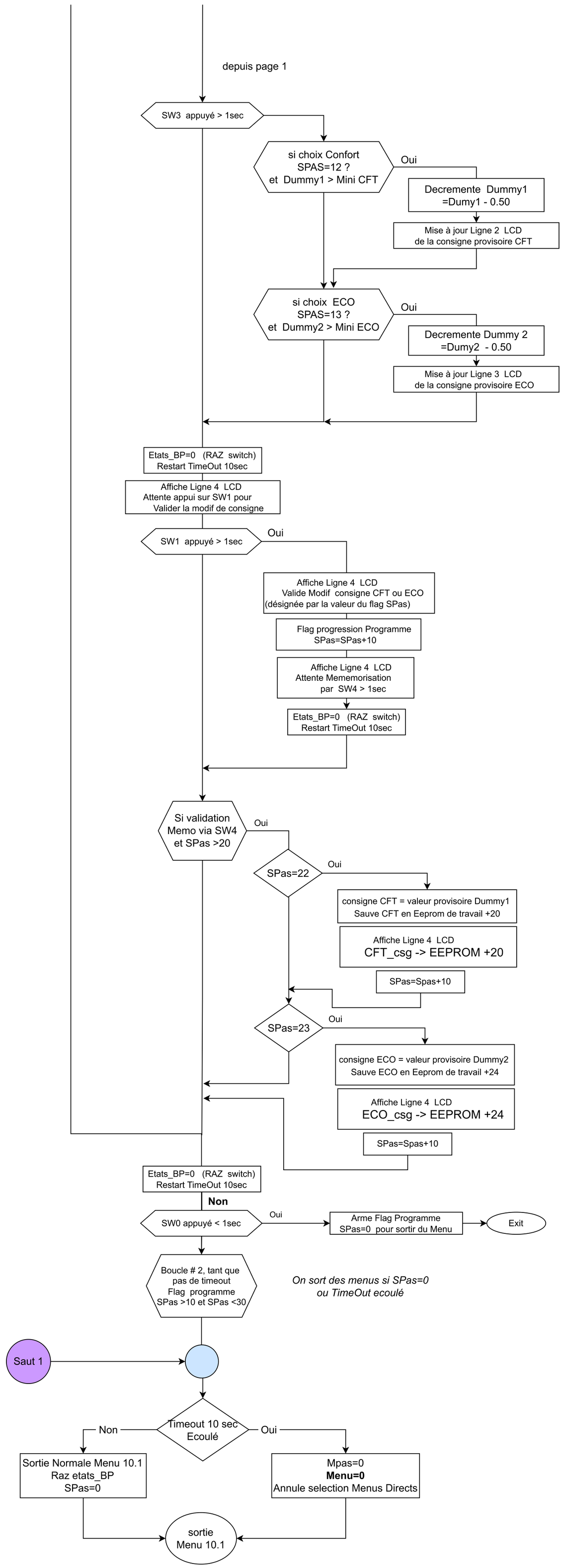
depuis page 1
SW3 appuyé > 1sec
si choix Confort
SPAS=12 ?
et Dummy1 > Mini CFT
Oui
Decremente Dummy1
=Dumy1 - 0.50
Mise à jour Ligne 2 LCD
de la consigne provisoire CFT
si choix ECO
SPAS=13 ?
et Dummy2 > Mini ECO
Oui
Decremente Dummy 2
=Dumy2 - 0.50
Mise à jour Ligne 3 LCD
de la consigne provisoire ECO
Etats_BP=0 (RAZ switch)
Restart TimeOut 10sec
Affiche Ligne 4 LCD
Attente appui sur SW1 pour
Valider la modif de consigne
SW1 appuyé > 1sec
Oui
Affiche Ligne 4 LCD
Valide Modif consigne CFT ou ECO
(désignée par la valeur du flag SPas)
Flag progression Programme
SPas=SPas+10
Affiche Ligne 4 LCD
Attente Mememorisation
par SW4 > 1sec
Etats_BP=0 (RAZ switch)
Restart TimeOut 10sec
Si validation
Memo via SW4
et SPas >20
Oui
SPas=22
Oui
consigne CFT = valeur provisoire Dummy1
Sauve CFT en Eeprom de travail +20
Affiche Ligne 4 LCD
CFT_csg -> EEPROM +20
SPas=Spas+10
SPas=23
Oui
consigne ECO = valeur provisoire Dummy2
Sauve ECO en Eeprom de travail +24
Affiche Ligne 4 LCD
ECO_csg -> EEPROM +24
SPas=Spas+10
Etats_BP=0 (RAZ switch)
Restart TimeOut 10sec
Non
SW0 appuyé < 1sec
Oui
Arme Flag Programme
SPas=0 pour sortir du Menu
Exit
Boucle # 2, tant que
pas de timeout
Flag programme
SPas >10 et SPas <30
On sort des menus si SPas=0
ou TimeOut ecoulé
Saut 1
Timeout 10 sec
Ecoulé
Non
Oui
Sortie Normale Menu 10.1
Raz etats_BP
SPas=0
Mpas=0
Menu=0
Annule selection Menus Directs
sortie
Menu 10.1