usage du mode interrupt sur RB0
*les 5 boutons relies via un OU à diodes sur RB0

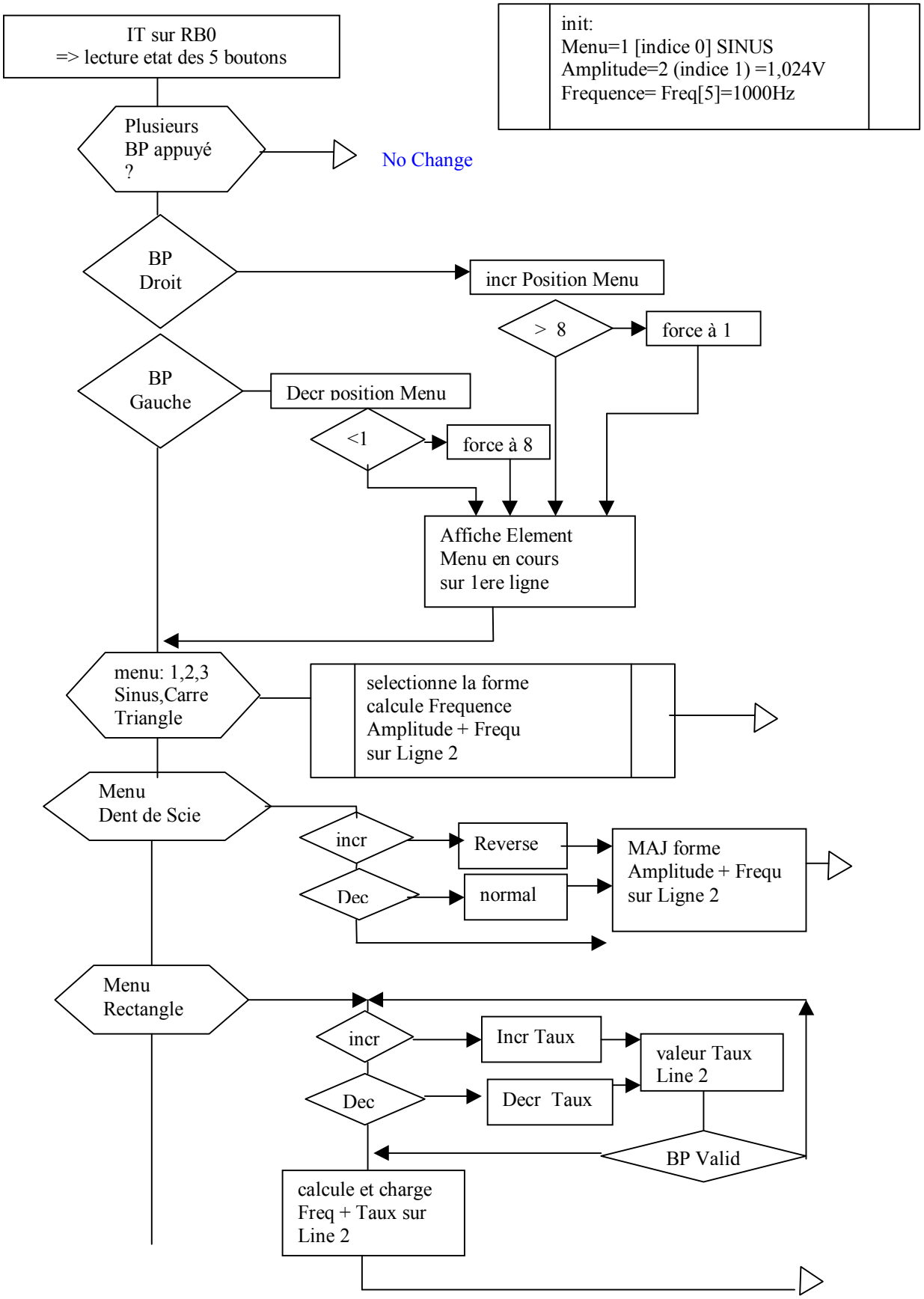

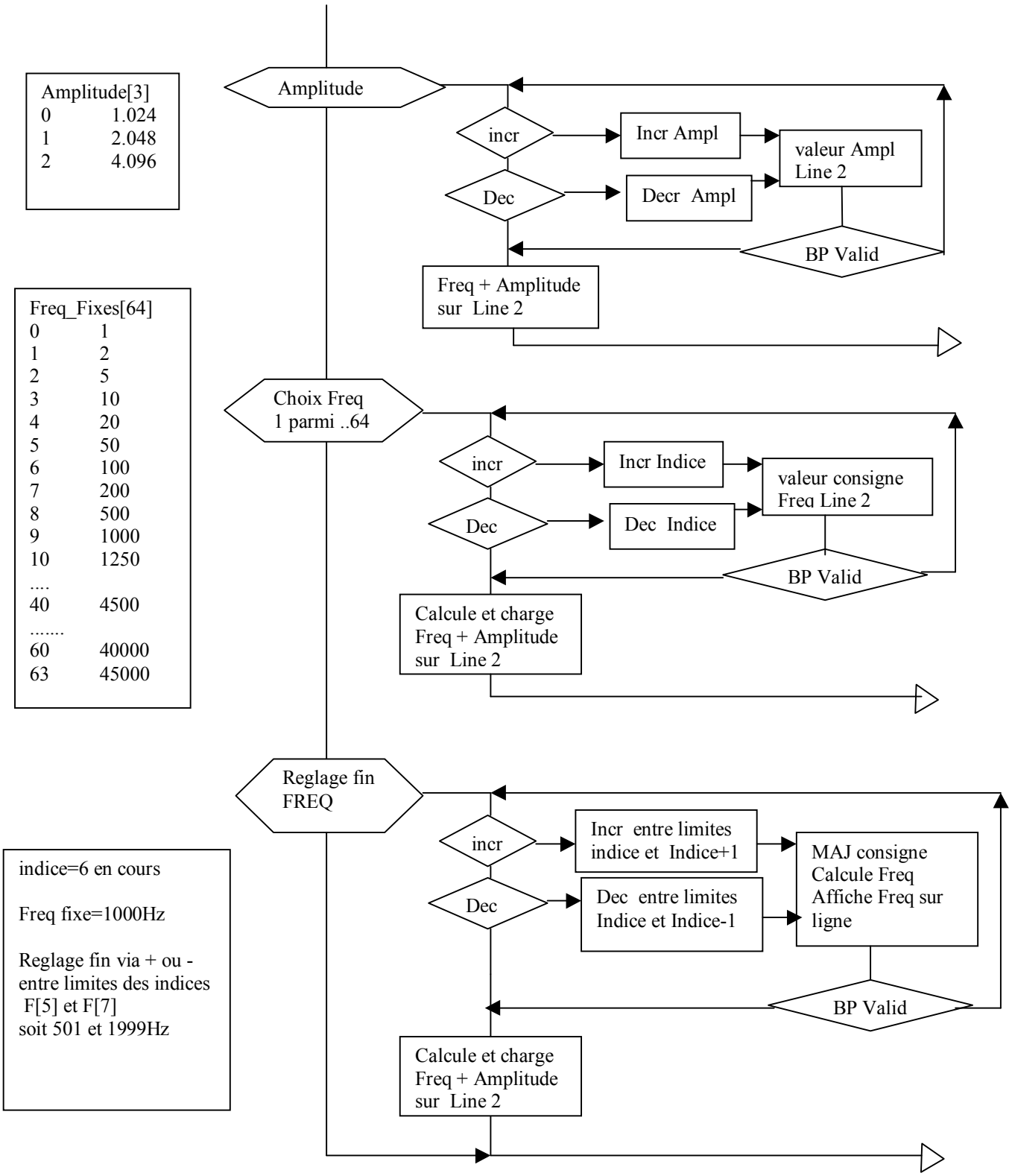
Amplitude[3]
0 1.024
1 2.048
2 4.096
Amplitude
incr
Incr Ampl
valeur Ampl
Line 2
Dec
Decr Ampl
BP Valid
Freq + Amplitude
sur Line 2
Freq_Fixes[64]
0 1
1 2
2 5
3 10
4 20
5 50
6 100
7 200
8 500
9 1000
10 1250
....
40 4500
.....
60 40000
63 45000
Choix Freq
1 parmi ..64
incr
Incr Indice
valeur consigne
Freq Line 2
Dec
Dec Indice
BP Valid
Calcule et charge
Freq + Amplitude
sur Line 2
Reglage fin
FREQ
incr
Incr entre limites
indice et Indice+1
MAJ consigne
Calcule Freq
Affiche Freq sur
ligne
Dec
Dec entre limites
Indice et Indice-1
BP Valid
Calcule et charge
Freq + Amplitude
sur Line 2
indice=6 en cours
Freq fixe=1000Hz
Reglage fin via + ou -
entre limites des indices
F[5] et F[7]
soit 501 et 1999Hz